

**ELABORATO PLANIMETRICO**  
 compilato da:  
 belluardo Antonino  
 iscritto all'albo:  
 ingegneri  
 Prov. Ragusa N. 247

Agenzia del Territorio  
**CATASTO FABBRICATI**  
 Ufficio Provinciale di  
 Ragusa

omune di Modica	Protocollo n. RG0138572 del 06/10/2004	
ezione: Foglio: 127 Particella: 345	Tipo Mappale n.	del
imostrazione grafica dei subalterni	Scala 1 : 500	

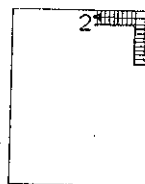

Piano Primo



Catasto dei Fabbricati - Situazione al 25/11/2011 - Comune di MODICA (F258) - Foglio: 127 - Particella: 345 - Elaborato Planimetrico

Ultima planimetria in atti

Data: 25/11/2011 - n. T435459 - Richiedente: Telematico

Totale schede: 1 - Formato di acquisizione: A4(210x297) - Formato stampa richiesto: A4(210x297) - Fattore di scala non utilizzabile

MODULARIO  
P. - og. rend. - 497



MINISTERO DELLE FINANZE

Mod. B (Nuovo Catasto Edilizio Urbano)

DIREZIONE GENERALE DEL CATASTO E DEI SERVIZI TECNICI ERARIALI

Lire  
150

# NUOVO CATASTO EDILIZIO URBANO

(R. DECRETO-LEGGE 18 APRILE 1980, N. 650)

Planimetria dell'immobile situato nel Comune di MODICA Via S. LEONE - GROCCIA

Ditta GIANNI GIOVANNI NATA A MODICA IL 23-10-1945

Allegata alla dichiarazione presentata all'Ufficio Tecnico Erariale di BAGUSA

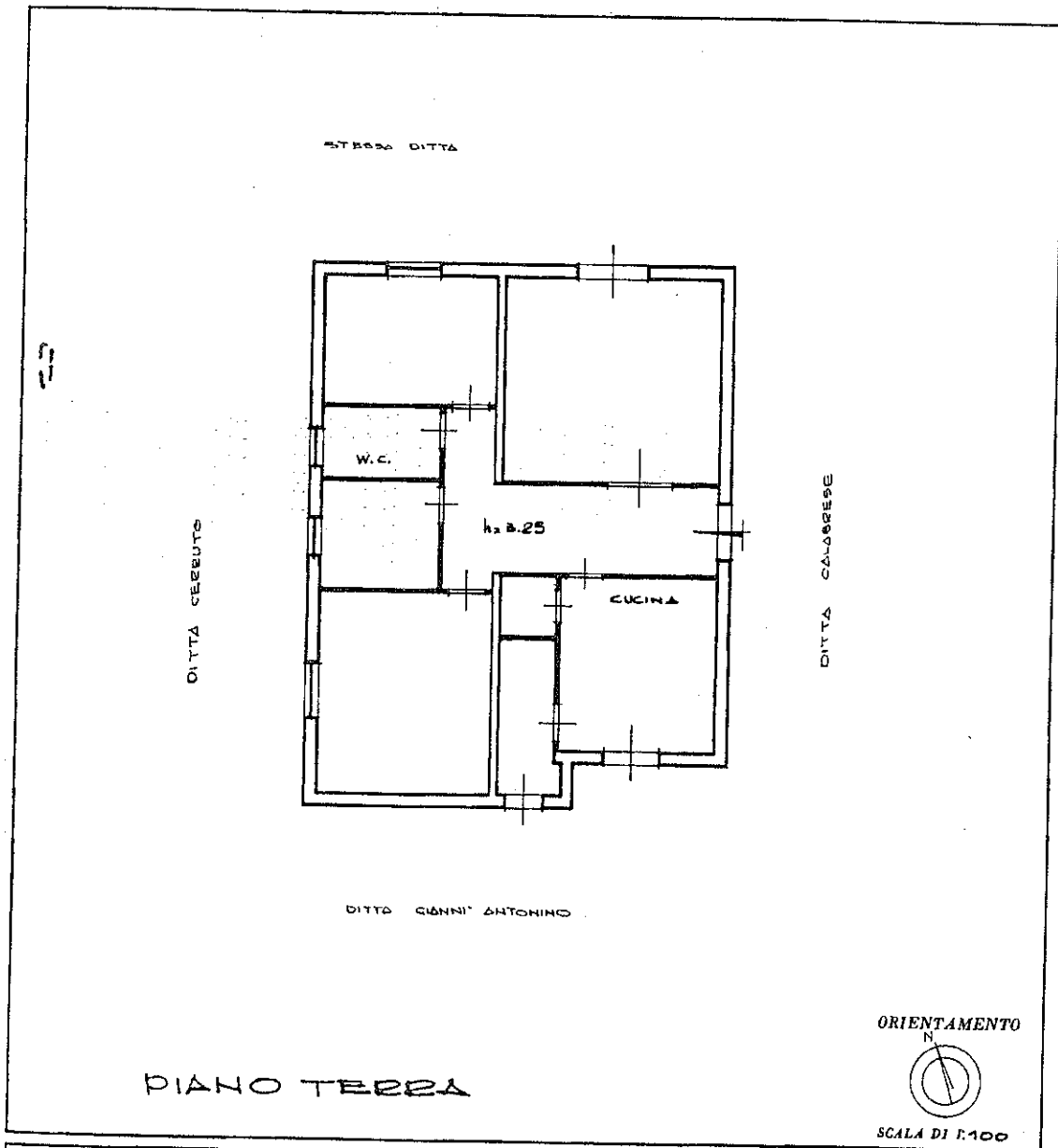

SPAZIO RISERVATO PER LE ANNOTAZIONI D'UFFICIO

Compilata dall'ING. VINCENZO  
PLUCHINO  
(Tale, nome e cognome del tecnico)

Inscritto all'Albo degli ING.  
di BAGUSA

Formato di acquisizione: A3(297x420) - Formato stampa richiesto: A4(210x297) - 4-55

Catasto dei Fabbricati - Situazione al 25/11/2011 - Comune di MODICA (F258) - S. RUSSO, 147 - 14100 MODICA (CA)  
CONTRADA MICHILICA MALVAGIA SNC piano: T;

Ultima planimetria in data

Data presentazione: 11/07/1986

Totale schede: 1 - Formato di acquisizione: A3(297x420)

Formato stampa richiesto: A4(210x297)

4 124

1445620 - Richiedente: VCCBTL57H20I535Q

**Agenzia del Territorio**  
**CATASTO FABBRICATI**  
Ufficio Provinciale di  
Ragusa

Dichiarazione protocollo n. RG0138572 del 06/10/2004  
Planimetria di u.i.u. in Comune di Modica  
Contrada Michelica Malvagia

civ. SNC

Identificativi Catastali:

Sezione:  
Foglio: 127  
Particella: 345  
Subalterno: 2

Compilata da:  
Belluardo Antonino  
Iscritto all'albo:  
Ingegneri

Prov. Ragusa

N. 247

heda n. 1

Scala 1:200

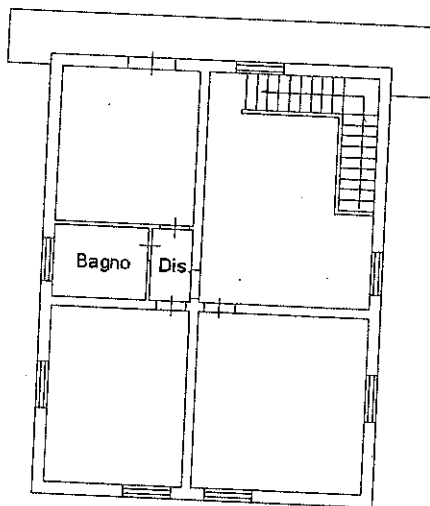

**Piano Primo**  
Hmedia mt.2.55



Catasto dei Fabbricati - Situazione al 25/11/2011 - Comune di MODICA (F2581) - Foglio 127 - Contrada MICHELICA MALVAGIA SNC piano: 1;

Ultima planimetria in atti

Data: 25/11/2011 - n. T445620 - Richiedente: VCCBTL57H20I535Q

Totale schede: 1 - Formato di acquisizione: A4(210x297) - Formato stampa richiesto: A4(210x297)



STRALCIO I.G.M.

SITO DEL FABBRICATO.

STRALCIO P.R.G.  
Scala 1:10000

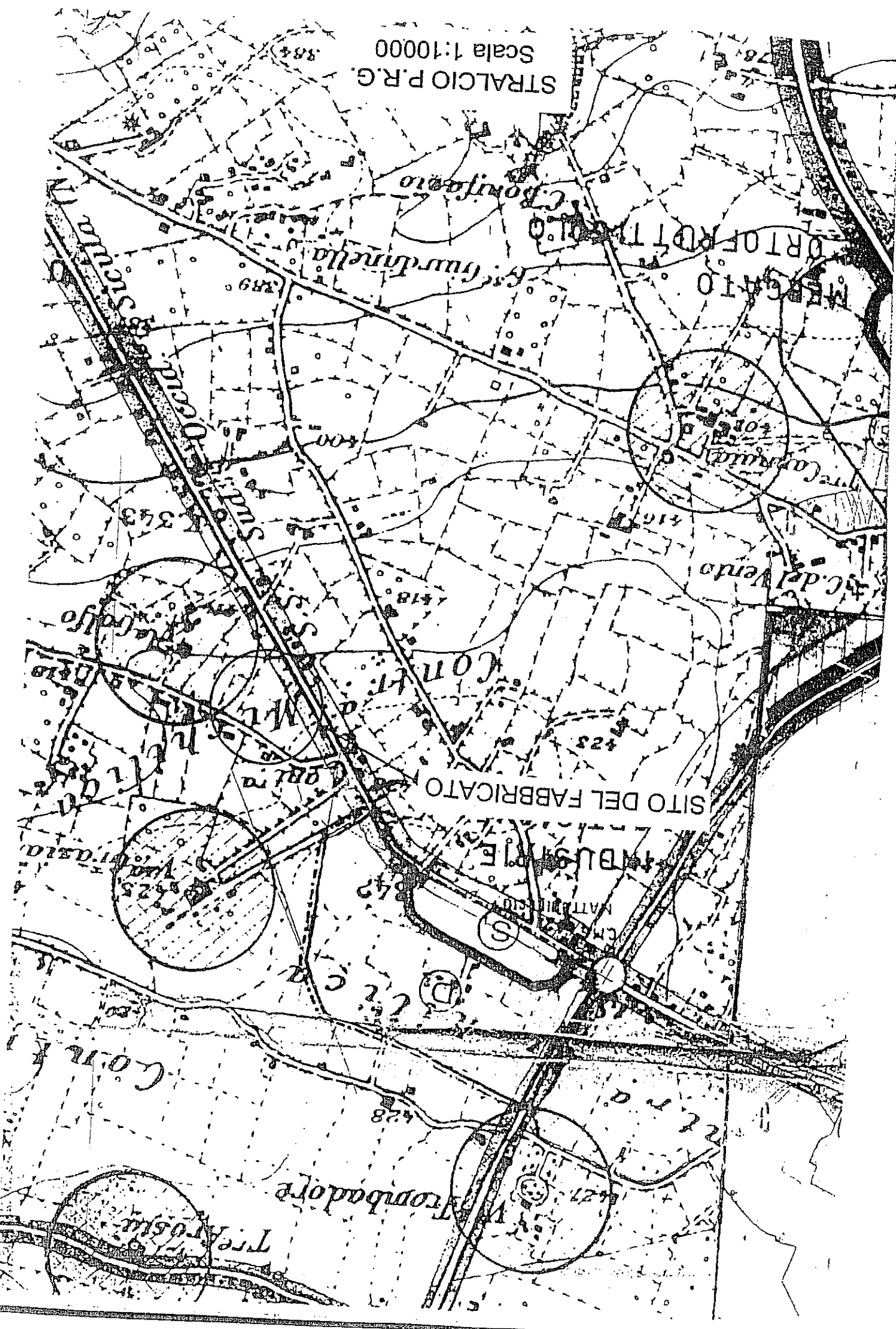

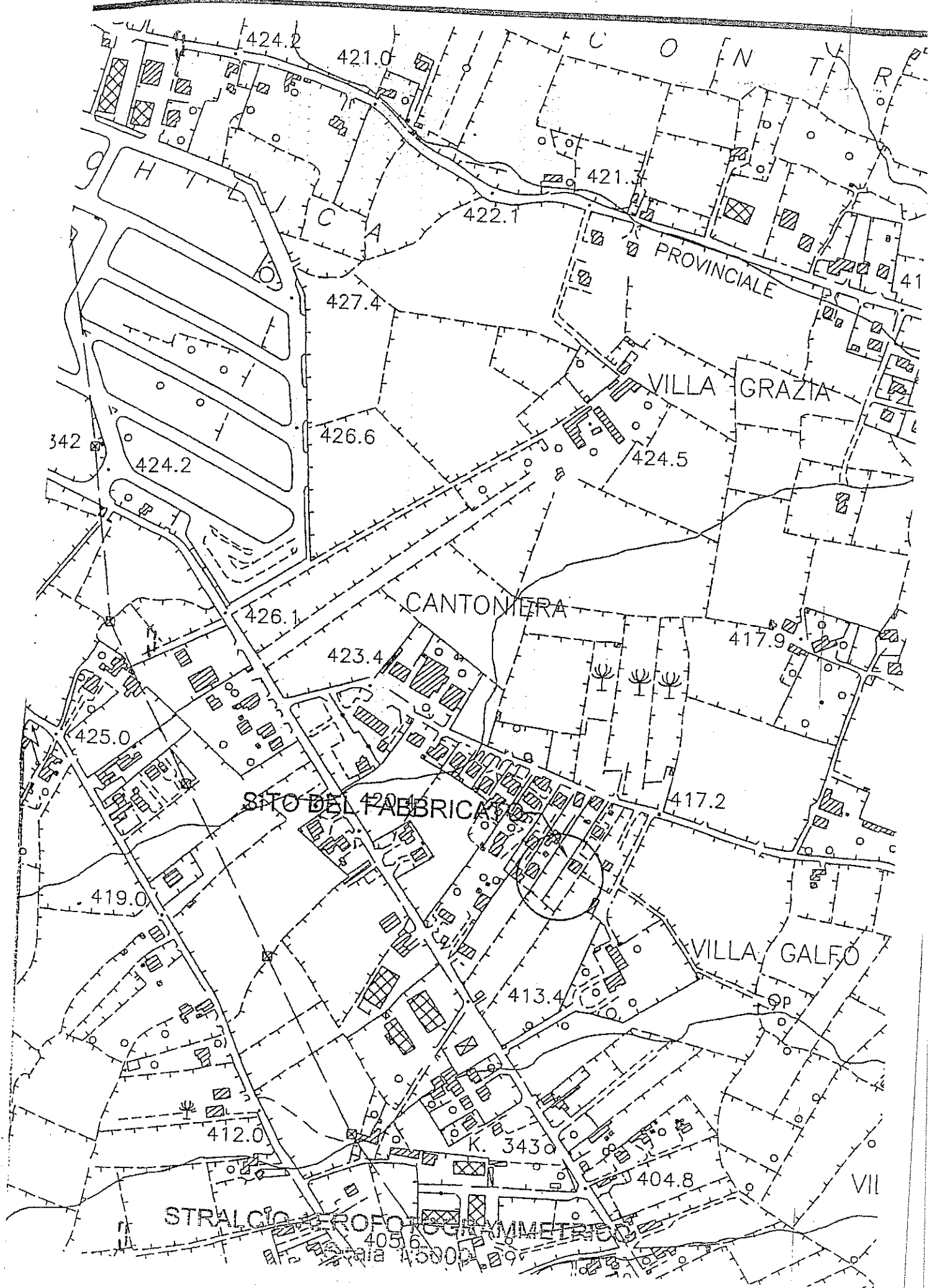



N 48600

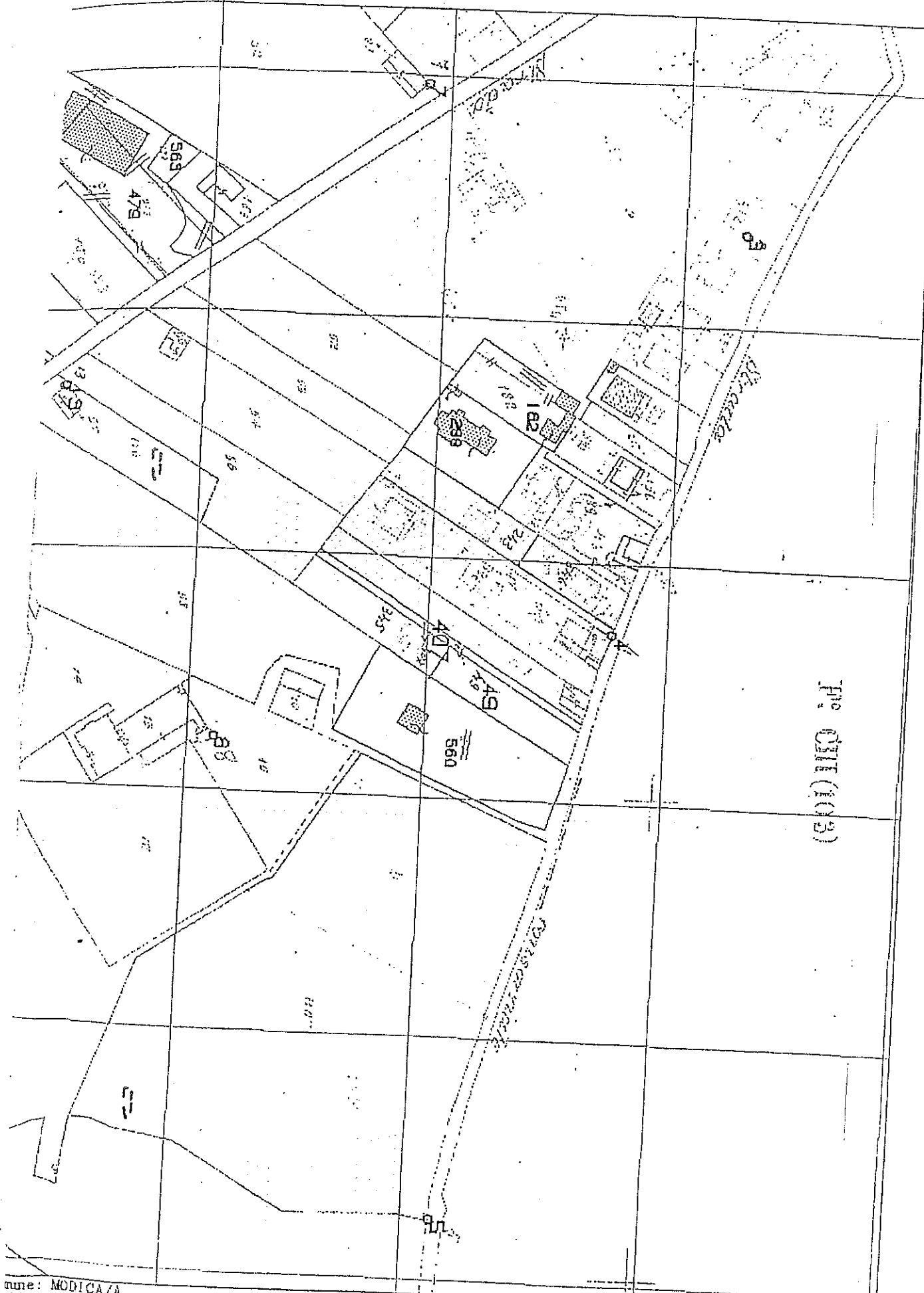

F.º C.º (103)

Comune: MODICA/A  
Foglio: 127

Scala originale: 1:2000  
Scala disegno : 1:2000

20-Mar-2004 08:31  
Protocollo n. RG0039829/2004  
Per Visura

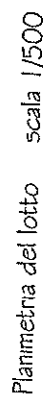

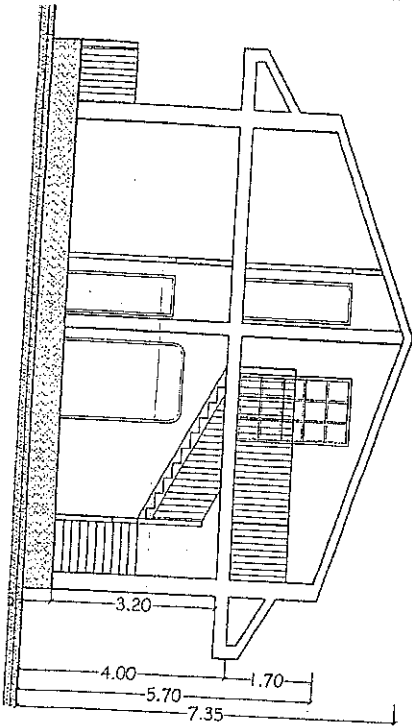

Pianta piano Copertura

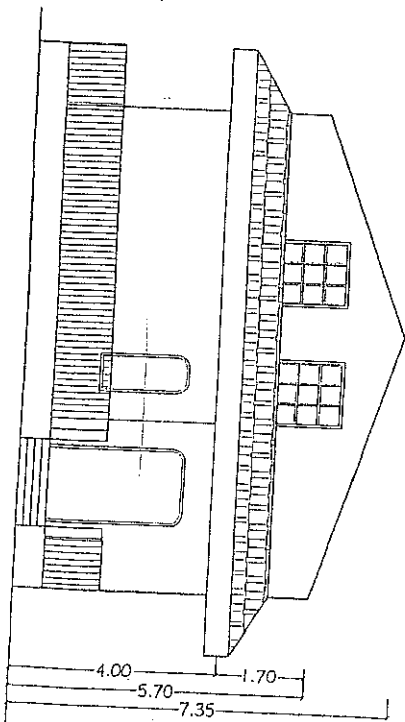
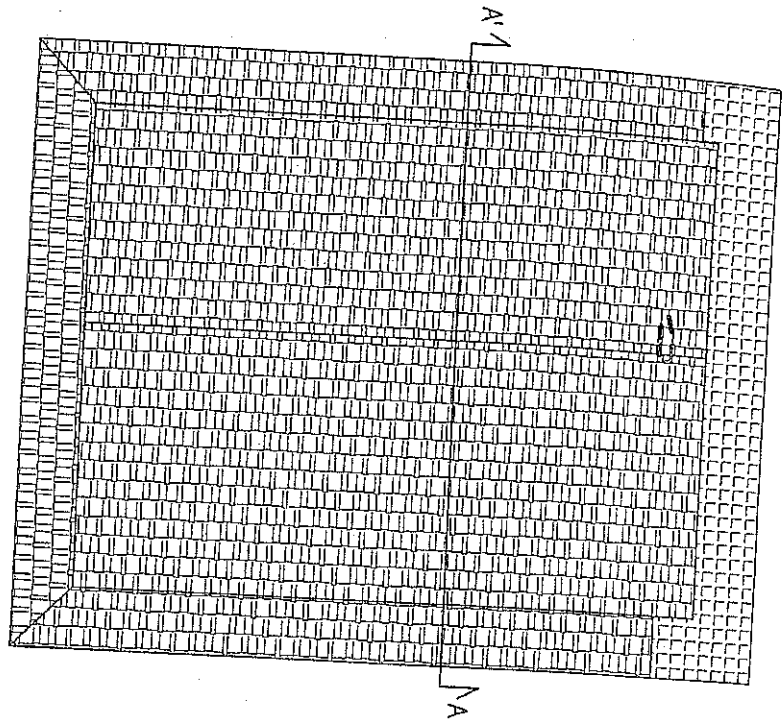

Prospetto Sud

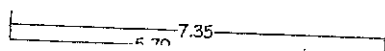
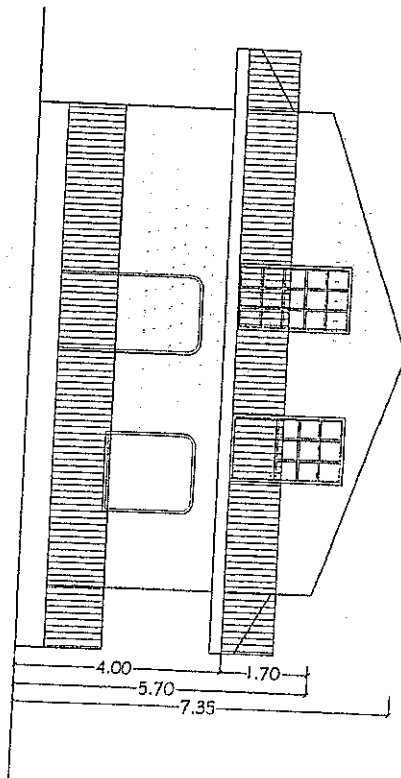

Prospetto Est

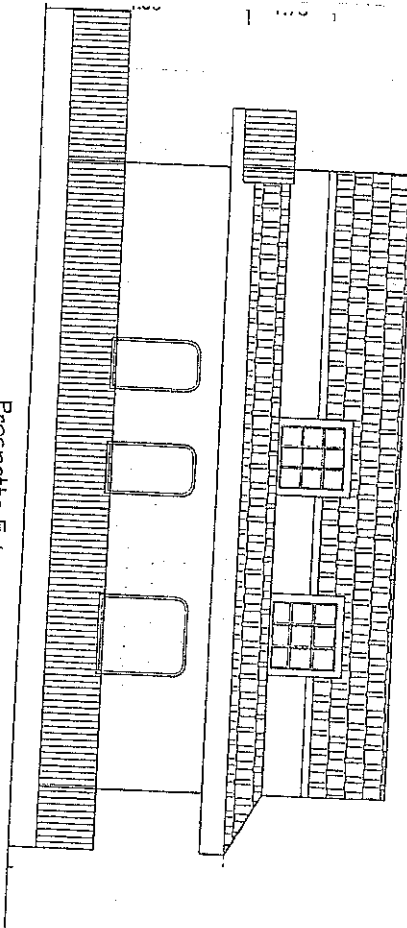

Prospetto Nord

